
JURAGIF PARK

SOMMAIRE

Mot du Prez	3
Présentation	4
Voyage	20
Projets	21
Remerciements	23
Photos	24
Jeux	25

Mot du Prez

Yann Pimont a enfin réussi ses expériences de scientifique fou. Les œufs de dino 🥚 qu'il gardait au local BDE ont enfin éclos...🪺 mais il se sont échappés 🦕. Résultat : le campus est envahi de dinosaures. Bienvenue à JuraGif Park ! 🦖

Face au danger, notre équipe de 26 valeureux explorateurs est là pour vous protéger 🤠. Nous ferons valoir vos droits de centralien·nes dans l'écosystème étudiant 🎉, et vous défendrons dans cette jungle sauvage. 🌴

Soudés dans cette épreuve 📜, nous chercherons à développer nos relations avec les autres écoles du campus 🏫 pour profiter aux max de la vie étudiante sur le plateau 🕐. Oui, le préhistorique envahira les ob telecom de nouveau ! ⭐🍻
Dans notre volonté d'harmonie avec cette jungle, nous incarnons une liste plus écologique 💚, plus responsable, déterminée à changer nos habitudes de consommation. 🍔🌿

Mais surtout, après des semaines de fouilles 🦴, nous avons déterré tout un tas d'actis, barspés 🥞 et soirées 🌙 que nous avons hâte de vous faire découvrir. Le Crétacé sera jaloux de l'ambiance enflammée qui envahira le campus pendant la semaine de campagne ! 🔥

BUREAU



Éléonore - Prez

Les dinos envahissent Centrale, mais pas de galère, Eléonore et son équipe sont là. Le courage c'est plus son mode de vie, c'est son petit-déjeuner qu'elle va chasser dans la jungle gifienne. Dotée d'un sens des responsabilités des plus exquis elle vous mènera au bout de vos rêves même quand vous y croyez pas vous-même, et en vous faisant sourire. Si on devait retenir une qualité notable ? Défonce les obstacles sur sa route comme un Pachycéphalosaure.

Je suis un Dictatosaure !





Tom - Vice-Prez

Véritable ch'ti, rien ne peut intimider Tom, et surtout pas une dizaine de coin-coin par soirée. Mais un soir, c'est le coin-coin de trop, Tom BO. À son réveil, il ne se souvient de rien... Sauf du fait qu'il veut devenir vice-prez du BDE. Lillois, pour lui Gif a un climat tropical, et il n'hésitera pas à partir à l'aventure dans cette jungle à la recherche d'un dinosaure, ou d'un moyen de régaler le campus.

Je suis un BOsaure !

Julie - SecGen

Le rire de Julie s'entend depuis l'autre bout du campus, bien avant le moindre rugissement de T-rex. Seule ombre au tableau : la PC ne l'a pas préparée au coin-coin. Julie y fossilise, et deux verres suffisent à provoquer son extinction... Mais elle est toujours là en soirée, et elle ne décevra jamais (sauf son binôme de coin-coin). Et quand il faut être sérieux et cohez, notre SecGen répond présente et tient la liste avec brio.

Je suis un Voldemosaure !



Tiago - Trez



En provenance du Mozambique, la légende raconte que Tiago n'a jamais gagné un match en tournoi de coin-coin. Tel l'OM en LDC, la pression des grands moments le paralyse, mais ce trez de qualité est fait pour tenir les finances du BDE d'une main de maître. Sa beauté vous fera chavirer et son engagement ne vous laissera pas indifférent.

Je suis un JoaoTiagoDiasDeAssuncaoSerio Brandaosaure !

Aurélien - Vice-Trez



Adepte du sirrotage, Aurélien est un valeureux Marseillais. Son charisme et son intelligence font de lui un gaté respecté. Son organisation et sa rigueur redresseront la trésorerie du BDE pour investir un max dans le pastis, son alcool préféré. Doté de compétences Excel extraordinaires, vous êtes assuré que les budgets de vos assos seront justes et généreux. Toujours partant pour organiser des events et des soirées, cet homme sera un véritable pilier pour l'associatif de cs.

Je suis un Neuillosaure !

Soirée



Guilhem - VP Soirée

Il est 22h, jeudi, où est Guilhem ? Je me dirige au musée, et le voilà, il a déjà entamé 5 coincoins, cherche le sixième, il a QCM de CIP à 8h15... Vous l'avez compris, c'est un excellent VP soirées qui vous régalera, on pourrait donc croire que ce petit Guilhem est un rebelle mais sa meuf vous dira le contraire. Philosophe qu'il est, ce Kant venu de Lozère a dit un jour « Si je suis un canard avec ma meuf, c'est pour pouvoir faire plus de coin coin ».

Je suis un Striptosaure !



Luc - Soirée

Un classique parisien, qui est né à Paris et n'a connu que la capitale. Il a une tête d'ange, pourtant le démon de la fête se cache en lui et se réveille à chaque soirée. Il est très difficile de faire la différence entre Luc alcoolisé et Luc sobre, tout ce qu'on attend d'un VP soirée au final. Bref, il sait bien faire la fête et est bourré d'humour (et vous l'aurez compris, bourré tout court également).

Je suis un Apérosaurus !

Benoit - Soirée

Grand blond et fin gourmet, Benito est toujours partant pour un Crous cohez, un petit déj ou un apéro cohez. Mais c'est surtout un pilier des réus, capable d'être solennel et complètement lâché à cinq minutes d'intervalle.

Je suis un Coincointosaure !





Constantin - Soirée

1m90, 50k sur le compte en banque, 30cm de tour de bras. Il a une carte métro qu'il détourne pour acheter de l'alcool. On dirait ******** ****** mais sah c'est pas grave. La légende raconte qu'il n'a jamais gagné de coincoin. Ses parents habitent à Aix, pour vous dire le patrimoine.

Je suis un CasseCouillosaure !

Matthéo - Soirée



Un belge plus assoiffé de bière qu'un t-rex ?? Non vous ne rêvez pas, c'est Matthéo. Il traque plus encore que les œufs de tricératops les soirées les plus explosives de Paris ! Un musicien hors pair qui ramènera le soleil du sud à Gif, tout en jouant un petit air de saxophone : vous aussi faites partie de l'aventure dantesque qui t(h)isse(n) des liens jamais vu entre le diplodocus et l'homme.

Je suis un Pasmuscletosaure !



Loïc - Soirée

Loïc est quelqu'un de particulièrement raisonnable, et qui ne boit que très peu. Très pointilleux sur la santé de chacun, il mène une lutte acharnée pour qu'un maximum de personnes arrêtent de fumer la puff. Si jamais vous avez une question sur votre cours d'algorithmique, n'hésitez surtout pas à contacter Loïc, qui sera ravi de vous en expliquer toutes les subtilités. En somme, Loïc est un élève exemplaire, studieux, et qui pense toujours que le musée est un lieu culturel. On se souviendra de son degradé MACHETTE.

Je suis un ADRosaure !

LOG



Matthéo - VP Log

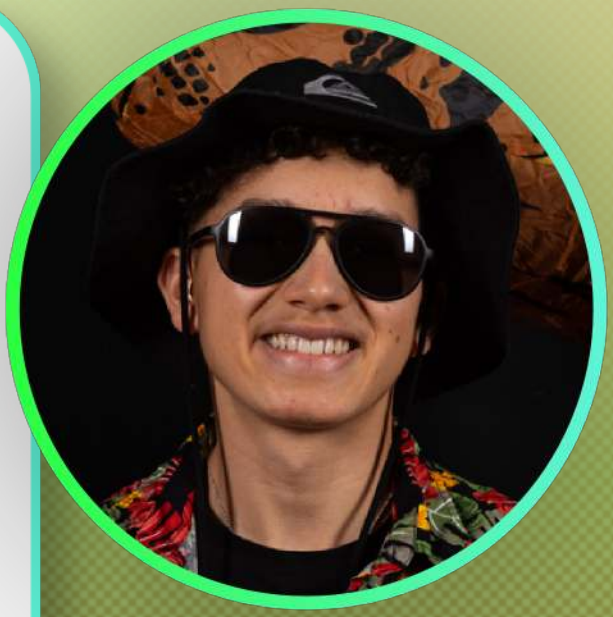

Tu cherches Matthéo ? Il doit être en train de se prosterner devant le Forum. Mais en dehors de ça c'est un jeune bg. Tu ne sais pas s'il vient de la Réunion ou de Malgachie. Il est composé à 30% de pecs et 70% de poulet. C un sniper au coin coin je recommande.

Je suis un Pouléosaure !



Félix - VP Tek

Tout droit venu d'Ardèche, il est expert de la diagonale du vide. VP Tek aguerri, Félix saura vous faire zouker sans même connaître l'électricité. Constamment en train d'improviser sur son synthé et adepte de musiques à forts décibels, aucun son n'égale cependant ses ronflements digne des plus forts cris de tyrannosaure.

Je suis un Viarezosaure !

Event



Noam – VP Event



Regardez-moi ce jeune mâle alpha venu de Lille. Un reg aggressif, deux boucles d'oreille de chasseur de dinos, un petit bouc qui fait plus pitié que les pattes avant d'un T-rex, tout est normal c'est bien à Noam que vous avez affaire. Mais ne vous méprenez pas, il y a un petit cœur sensible qui bat derrière sa voix qui porte autant que celle d'un Gueulosaurus. Pendant la semaine de campagne, ce VP Event saura mettre le feu sur le campus comme une météorite.

Je suis un Bruyantosaure !

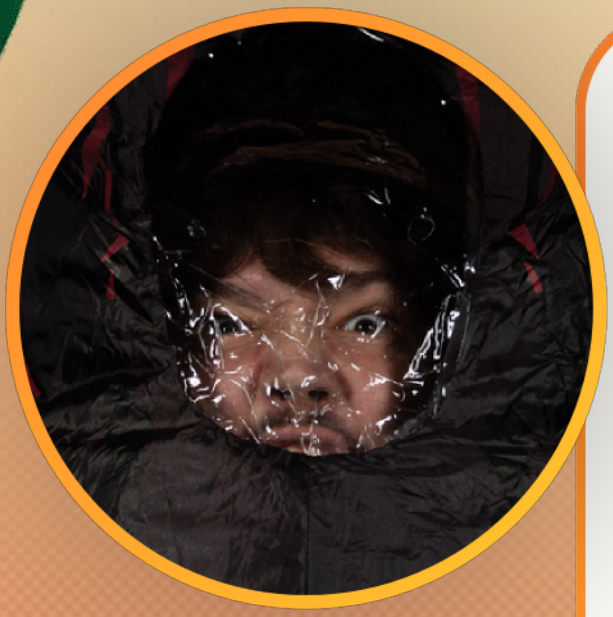

Julien - Event

Vous avez déjà vu un dinosaure à Centrale ? Julien MICHEL, 45 ans et toujours chez ses darons. Oui oui vous n'avez pas rêvé, il s'appelle bien Julien MICHEL, deux prénoms du Jurassique. On l'a vu pour la première fois une semaine avant le début de la semaine de campagne. Et pour cause, Julien vit la nuit et dort le jour comme les Flemmosaures. Mais ne vous inquiétez pas, ce VP Event marchant au diesel s'est mis en route et vous prépare des actis de folie.

Je suis un Kametosaure !

Côme - Event



Directement venu de Rennes, arrivé à dos de diplodocus (ou quelque chose du genre), Côme c'est un kiffeur. Entre 2 idées d'actis, il enfile ses légendaires lunettes de soleil, monte sur l'enceinte et met une ambiance qui rend timide n'importe quel vélociraptor. Si vous retrouvez Côme dans son état sauvage (au milieu des pogos), vous pourrez peut-être même l'apercevoir faire des moves de zinzin.

Je suis un Tuosaure !



Lisa - Event

Tout droit venue de Versailles, Lisa n'a pourtant rien d'une personne qui se prend au sérieux. Quand on lance une partie de coin-coin, elle est la première à lever la main. Mais réduire Lisa à ses talents de joueuse serait injuste, d'abord parce qu'elle a beau aimer ça, elle est sacrément nulle. Aussi parce qu'elle sait faire d'autres choses, comme dormir dans des feuilles. En tous cas, si vous avez besoin de quoi que ce soit, vous savez à qui demander.

Je suis un Nomadosaure !

Cohez



Elias -VP Cohez

Avec son apparence sortie tout droit du Paléolithique, ce jeune prédateur risque de vous surprendre. Toujours assoiffé, il est possible d'apercevoir ce personnage dans son état naturel après 2 ou 3 castons avec des inconnus qui n'avaient pourtant rien demandé.
Cependant, Elias souffre d'une terrible malédiction: cet Erectopus (oui c'est un dino) cherche éternellement l'amour. Il n'a toujours pas trouvé le T-rex de sa vie...

Je suis un Genantosaure !

COM



ADAM - VP COM

Ne l'aurais-je pas déjà aperçu sur tiktok lui ..? Mais si !!! Star des réseaux et scroll addict, Adam aka 1minutesciences connait déjà tous les sombres mécanismes pour faire pleuvoir les likes à Juragif Park. La gueule collée à la cam, l'haleine brûlante et les crocs de sortis, ce tiktokosaurus saura produire de journée comme de nuit le meilleur contenu créé depuis 230 millions d'années.

Je suis un Viepourlescamerausore !

RAPHAËL - VP GEEK



Son nom de famille, c'est Mouton, et ça se voit. Sobre, il est presque trop sage. Au coin-coin, c'est encore pire : il vise comme un T-rex aux bras trop courts. Mais en soirée, le mouton se transforme en vélociraptor : il parle à tout le monde, devient le plus sociable du parc de Juragif.

Je suis un Zgegozor !



CASSIOPÉE - VP ARTISTE

Véritable couteau suisse de la liste et cuisinère hors pair, elle vous régalera avec ses crêpes légendaires. Toujours partante pour les plans foireux, surtout quand elle a pas le temps, vous pouvez compter sur elle à tout moment (sauf quand elle est au coin chill, demandez-lui des nouvelles de La Mano)

Je suis un Malibusaure !

ENT



Martin -VP Ent

Jeune grenoblois descendu de sa montagne pour sharker toutes les entreprises du Plateau et de Navarre, Martin n'a d'autre obsession que les finances du BDE et son fidèle et précieux basilic aromatique. Il gère son pôle d'une main de fer dans un gant de velours. Il déterre des entreprises fossilisées tel un archéologue fou pour décrocher les meilleurs partenariats, et régaler tout le campus comme un papa tricératops.

Je suis un Spamosaure !



Thibaud - Ent

Pour reconnaitre Thibaud, trouvez le gars qui se balade avec la coupe de Manny, le célèbre mammouth de l'âge de glace. S'il s'investissait autant dans le pôle que dans la boisson et les soirées, beaucoup de nos problèmes seraient résolus. Il saura quand même vous fournir les contacts adéquats si vous êtes à la recherche de sensations fortes qui vous téléporterons directement au Jurassique.

Je suis un Gropetosaure !

Bastien - Ent



Vous connaissez le binge drinking, et bien Bastien va vous apprendre comment dirac en soirée : boire comme un diplodocus une seule fois puis ne rien faire pendant plusieurs mois, et recommencer... Entre temps ce babyshark essaie de trouver un max de partenariats s'il ne veut pas se prendre un météore du VP ent. Et en tant que respo env, il veut que les dino de la liste ne lachent pas trop d'énergie fossile dans la nature.

Je suis un Ecolosaure !

ÉTUDES

Sami -VP Études



Arrivé directement de Lille pour vous défendre contre l'administration (et Elias) Sami a carrément redoublé pour pouvoir rejoindre le pôle étude de la meilleure liste de cette année. Déterminé à laisser tout centralien kiffer sa première année il hésitera pas appeler ses contacts dans des cartels mexicains (de T-Juana) pour faire pression sur Souby.

Je suis un Redoublosaure !





Maël - Études

Pour vous garantir le passage en deuxième année, personne n'est plus qualifié que ce brave Franc-Comtois mangeur de cancoillotte. Maël accorde la plus haute importance aux études à CentraleSupélec, allant même jusqu'à rêver de Phillipe Bouafia la nuit (c'est pas une vanne). Il sera bien obligé de savoir convaincre la direction car, le plus susceptible de redoubler c'est lui même, au vu de sa consommation de réels insta colossale.

Je suis un Quiesttusaure !

BERLIN



Vous êtes branchés dinosaures, histoire ou raves ?
Berlin est la ville parfaite pour vous !

Embarquez dans le Dino-train au milieu de la nuit pour un voyage aussi explosif que de la Dino-mite. On fera une étape à Cologne pour un petit-dej tranquillou dans l' Altstadt, avant de repartir vers la capitale du Döner. Une fois sur place, allez visiter l'île aux Musées, profitez de l'histoire riche et passionnante de la ville, et de son mélange de cultures exceptionnel.







Mais tout ça ne vous occupera que le jour... Berlin est la ville de la nuit et sa vie festive hors du commun vous régalera tous les soirs : ses clubs sont mondialement connus, dans tous les genres de musiques, et pour tous les goûts. Venez vous éteindre comme les dinosaures, et faire la fête comme jamais depuis le Crétacé.

PROJETS

ECOLOGIQUE :
SIGNER LA CHARTE DES ASSOCIATIONS

La charte des associations de CentraleSupélec, proposée par Impact, vise à engager les associations et les clubs de l'école dans une démarche éco-responsable afin de réduire l'impact environnemental de la vie associative.
En 2025-2026, 46 associations ont signé cette charte.
Malheureusement, le BDE n'en faisait pas encore partie.
Nous avons étudié attentivement la charte et sommes fiers d'annoncer que nous sommes en mesure de résoudre tous les problèmes empêchant de la signer.
C'est pourquoi nous nous ENGAGEONS aujourd'hui à SIGNER LA CHARTE DES ASSOCIATIONS !!

INTER-ÉCOLES

Vous avez l'impression de fossiliser en voyant les mêmes personnes à chaque soirée depuis des centaines de millions d'années ? Vous voulez faire des rencontres et revoir vos amis ? Venez profiter des légendaires soirées inter-écoles du BDE, sur le campus et sur Paris. Nous ferons tout pour perpétuer les traditions de l'école aux meilleures soirées de France !

GALA

Vous voyez cette incroyable robe noire ou ce magnifique costard qui est dans votre armoire, qui prend la poussière, que vous voulez trop porter mais qui n'est juste pas adapté au coin-coin ? Eh bah nous aussi, et c'est pour ça qu'on vous organisera un incroyable gala où vous pourrez sortir votre outfit le plus beau, le plus snob, pour briller devant vos amis.

VIE DE CAMPUS

Parce que le BDE représente les étudiants, il est important que nos actions reflètent vos désirs. Vous avez une idée pour améliorer le campus ? Des rêves à réaliser ? Exprimez-les dès le début du mandat grâce à notre sondage général.
(Des baby-foot en Bouygues ça vous chauffe ??)

REMERCIEMENTS





CentraleSupélec























CS DESIGN













BNP PARIBAS













Dessin Mystère



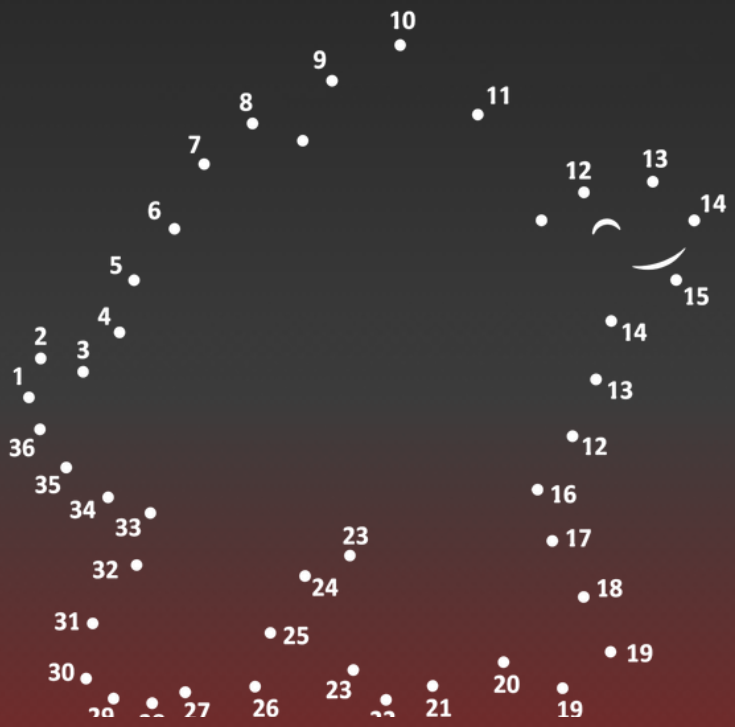

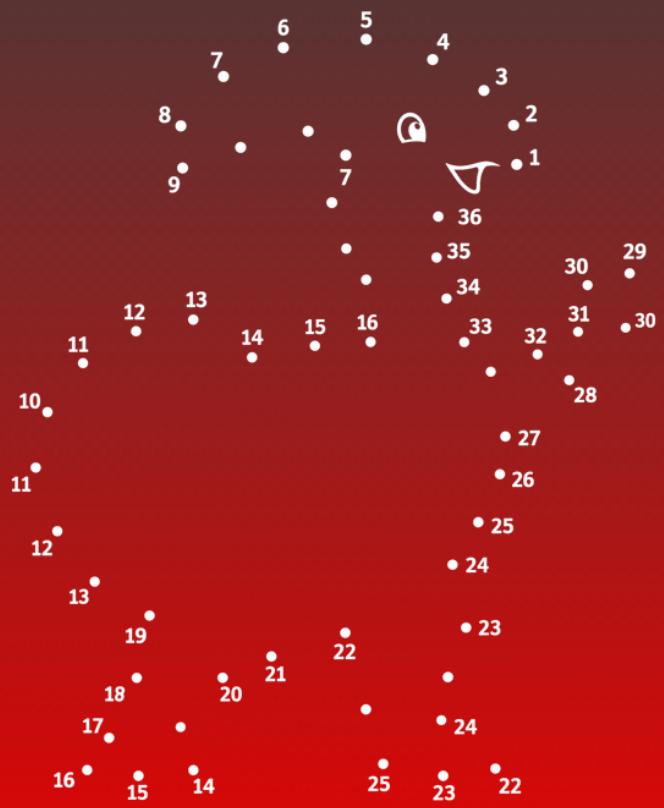

MOTS CROISES

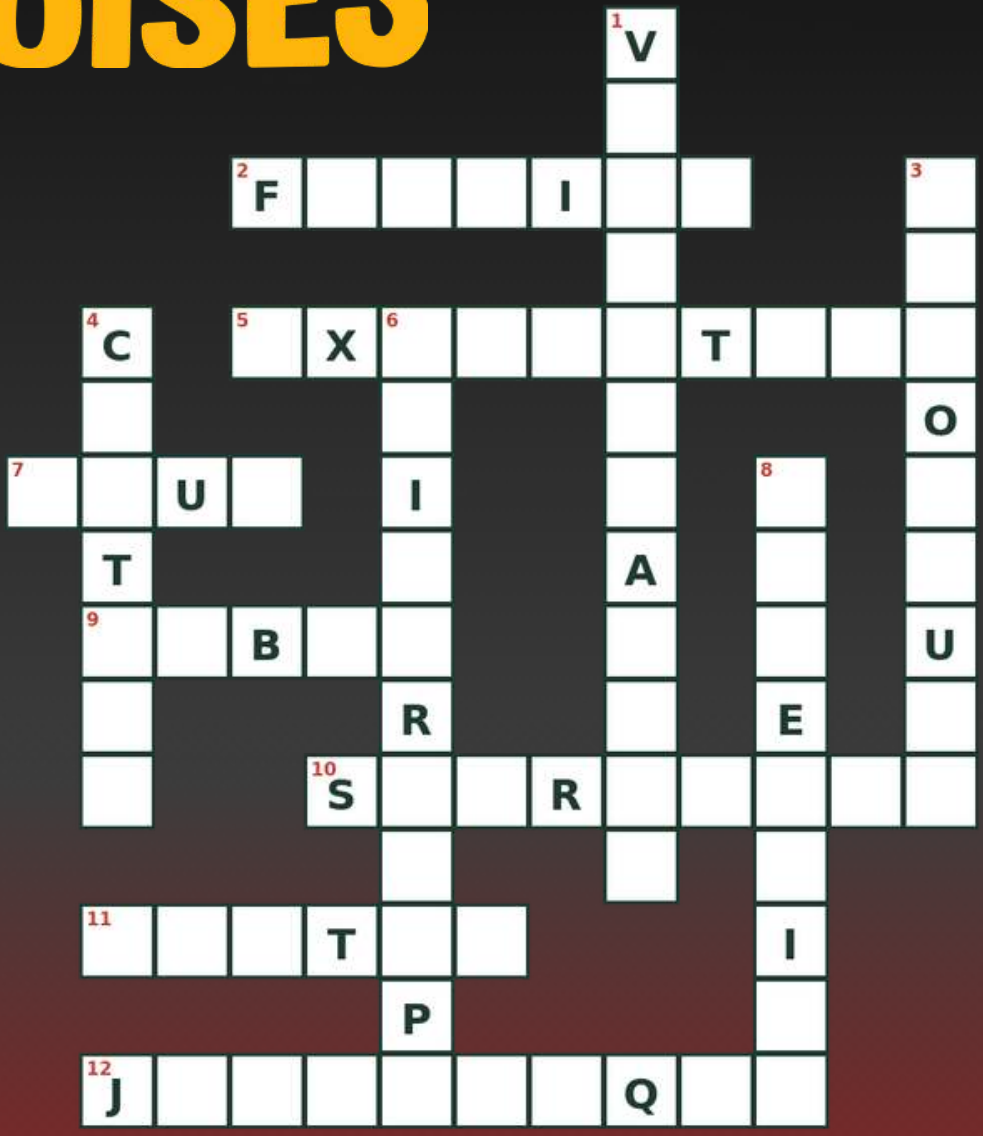

HORIZONTALEMENT

2. C'est tout ce qu'il reste
5. Disparition totale
7. Ce que pondaient les dinosaures.
9. Résine fossilisée
10. Big guy
11. Chasseur et agile
12. ... Park

VERTICALEMENT

1. Rapide et smart
3. Reptile géant disparu
4. L'ère avant la fin
6. Broute de l'herbe
8. Boum

7 DIFFERENCES



